

Público-alvo
Investidores em geral

Data de Início
13/11/2019

Classificação ANBIMA
Multimercados Macro
Código ANBIMA: 514977

Movimentações
Inicial: R\$ 1.000,00
Mov. mínima: R\$ 100,00
Saldo mínimo: R\$ 1.000,00
Horário solicitação: Não há
Aplicação: Conversão D+1 útil
Carência: Não Há
Resgate (conversão): D+9 corridos
Resgate (pagamento): 1 dia(s) útil após a conversão
Taxa de saída: Não há

Taxa de Administração
2% ao ano sobre o patrimônio líquido do fundo, incluindo taxa de custódia

Taxa de Performance
20% sobre a rentabilidade que exceder 100% do CDI

Tributação
15% sobre a rentabilidade da cota do fundo no resgate (se aplicável)

Gestor
VINCI GESTORA DE RECURSOS LTDA
Av. Bartolomeu Mitre, 336 - Leblon - Rio de Janeiro - RJ
CEP: 22431-002
Tel: (21) 2159-6000

Administrador
BTG PACTUAL SERVICOS FINANCIEROS SA

Distribuidor
VINCI GESTORA DE RECURSOS LTDA
Av. Bartolomeu Mitre, 336 - Leblon - Rio de Janeiro - RJ
CEP: 22431-002
Tel: (21) 2159-6000

Custodiante
Banco BTG Pactual

Auditor
Ernst & Young Auditores Independent

Dados para Aplicação
Favorecido: VINCI AUGURI FIC FIM
CNPJ: 35.002.795/0001-51
Banco: Banco BTG Pactual S.A. (208)
Agência: 001
Conta Corrente: 002078847

Objetivo e Política de Investimento

O Fundo tem por objetivo obter uma rentabilidade acima do CDI, através de estratégias de compra e venda de ativos e derivativos, majoritariamente, no mercado de ações, elaboradas pela combinação da análise macroeconômica (Top Down) com análise fundamentalista (Bottom-Up).

Dados do Fundo

Patrimônio Líquido:	R\$ 70.900.872,55
Cota:	1,4800186
PL Médio 12 meses:	R\$ 68.468.611,50
PL da Carteira Master:	R\$ 70.976.584,09

Risco vs. Retorno

	Fundo	CDI
Retorno Anualizado	8,41%	8,41%
Volatilidade Anualizada	3,41%	0,27%
% de meses acima do bench.	49%	0%
% de meses abaixo do bench.	51%	0%

Rentabilidade

	jan	fev	mar	abr	mai	jun	jul	ago	set	out	nov	dez	Ano	12M	Acum
2024	-0,11%	0,92%	2,65%	-1,16%	0,56%	1,00%	1,28%	-0,18%	1,35%	-	-	-	6,43%	10,87%	48,00%
CDI	0,97%	0,80%	0,83%	0,89%	0,83%	0,79%	0,91%	0,87%	0,83%	-	-	-	7,99%	11,06%	48,04%
2023	0,82%	-0,42%	1,17%	1,12%	1,57%	0,80%	1,72%	-0,45%	1,37%	0,02%	2,71%	1,41%	12,45%	12,45%	39,06%
CDI	1,12%	0,92%	1,17%	0,92%	1,12%	1,07%	1,07%	1,14%	0,97%	1,00%	0,92%	0,90%	13,05%	13,05%	37,09%

Histórico de Rentabilidade

	2019	2020	2021	2022
FUNDO	0,88%	1,22%	4,41%	16,01%
CDI	0,59%	2,77%	4,40%	12,37%

Rentabilidade Acumulada vs. Benchmark

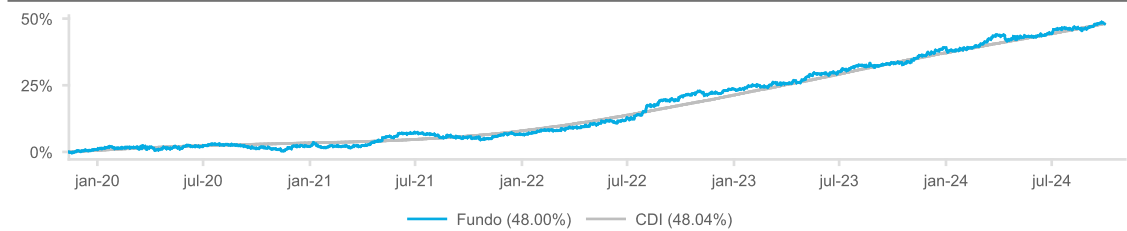

Exposição em Renda Variável

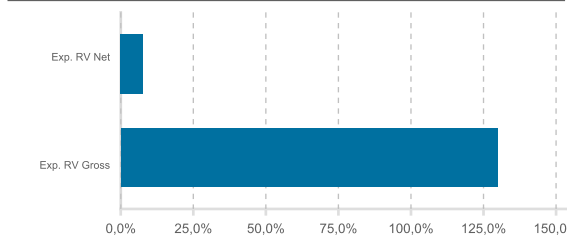

Concentração

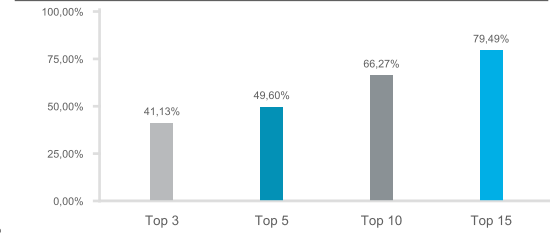

Contribuição por Setor

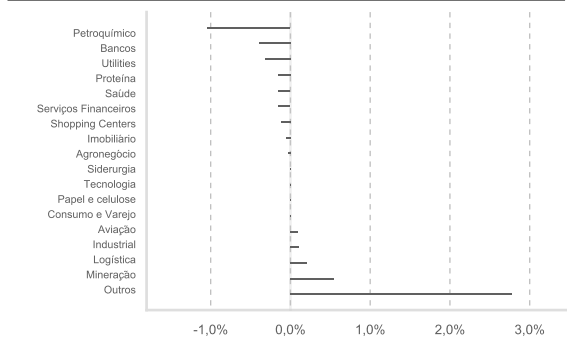

O presente relatório tem caráter meramente informativo e foi realizado pela Vinci Soluções de Investimentos Ltda. ou Vinci Gestora de Recursos Ltda ou Vinci Equities Gestora de Recursos Ltda ("Vinci"). Este relatório não constitui o extrato mensal oficial de seus investimentos no fundo de investimento a que se refere ("Fundo"). No caso de divergência entre as informações contidas neste relatório e aquelas contidas no extrato mensal emitido pelo administrador do Fundo, as informações contidas no referido extrato mensal prevalecerão sobre as informações deste relatório. As eventuais divergências podem ocorrer devido à adoção de métodos diversos de cálculo e apresentação. O valor do patrimônio líquido do Fundo contido neste relatório é líquido das despesas dos Fundos (i.e. honorários, comissões e impostos). A rentabilidade divulgada não é líquida de impostos. A rentabilidade obtida no passado não representa garantia de resultados futuros e não contém com garantia de retorno da Vinci, de qualquer de suas afiliadas, do administrador, de qualquer mecanismo de seguro ou, ainda, do Fundo Garantidor de Créditos (FGC). Para avaliação da performance de quaisquer fundos de investimentos, é recomendável uma análise de período de, no mínimo, 12 (doze) meses. As comparações a certos índices de mercado foram incluídas para referência apenas e não representam garantia de retorno pela Vinci. Este Fundo utiliza estratégias com derivativos como parte integrante de sua política de investimento. Tais estratégias, da forma como são adotadas, podem resultar em significativas perdas patrimoniais para seus cotistas, podendo inclusive acarretar a perda do total do capital investido. Os investimentos do Fundo apresentam riscos para o investidor. Os fundos de crédito privado estão sujeitos a risco de perda substancial de seu patrimônio líquido em caso de eventos que acarretem o não pagamento dos ativos integrantes de sua carteira, inclusive por força de intervenção, liquidação, regime de administração, falência e recuperação judicial ou extrajudicial dos emissores responsáveis pelos ativos do Fundo. Ao investidor é recomendada a leitura cuidadosa do Regulamento do Fundo, e da Lâmina de Informações Essenciais, se houver, ao aplicar seus recursos. Investimentos implicam na exposição a riscos, inclusive na possibilidade de perda total do investimento. Nenhum investimento, desinvestimento ou outras ações ou decisões financeiras devem se basear apenas nas informações contidas neste material.